Dienstverlening voor sportclubs binnen het Sportakkoord

Investeren in de ontwikkeling van jouw vereniging met opleidingen, workshops, masterclasses en verenigingstrajecten

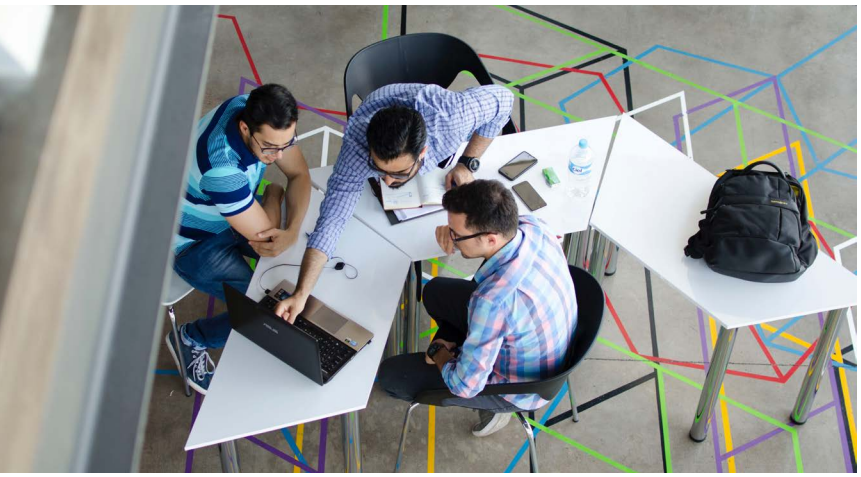

Sport verenigt Nederland
#teamsportakkoord

Wat is het lokale Sportakkoord?

Het doel van het Sportakkoord is om iedereen meer te laten sporten en bewegen. Dat doen we door de sport zo leuk en toegankelijk mogelijk te maken voor álle Nederlanders, in álle levensfasen. Om dit te realiseren worden er afspraken gemaakt in een lokaal Sportakkoord. Lokale gelijkwaardige allianties van sportclubs, gemeente en andere maatschappelijke organisaties zijn hierbij betrokken. Samen bepalen deze partijen de ambities in jouw gemeente voor het lokale Sportakkoord.

Met het Sportakkoord willen we de kracht van sport inzetten via

Inclusief sporten en bewegen
Duurzame sportinfrastructuur
Vitale sport- en beweegaanbieders
Positieve sportcultuur
Vaardig in bewegen
Topsport die inspireert

Concreet

Het Sportakkoord is een *actieplan* om met sport iedereen binnen jouw gemeente méér te laten bewegen met méér plezier. De inhoud van dit actieplan wordt bepaald door verschillende partijen uit de gemeente, waaronder jouw sportclub!

Zo werkt het

1. Elke gemeente die meedoet wijst een onafhankelijke sportformateur aan.

2. De sportformateur vormt een gelijkwaardige werkgroep van verschillende partijen uit de gemeente.

Sportformateur

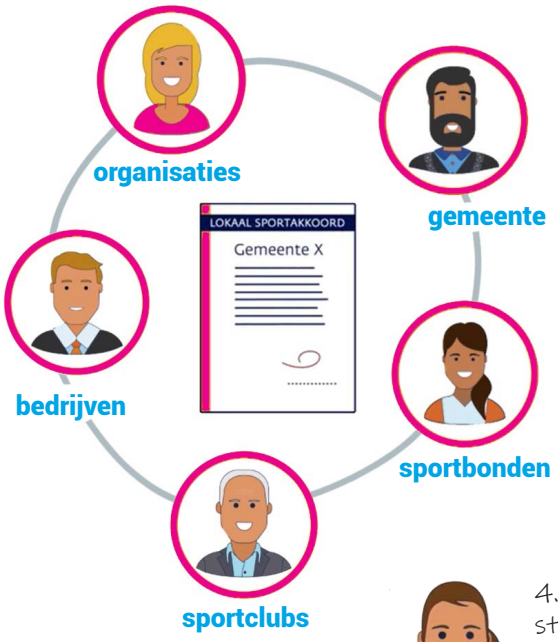

3. Samen bepalen deze partijen de ambities in jouw gemeente voor het lokale Sportakkoord.

4. De Adviseur lokale sport staat de sportaanbieders uit de gemeente bij voor het maken en uitvoeren van het akkoord.

Adviseur lokale sport

Wat levert meedoen aan het Sportakkoord op voor jouw club?

1. Je bepaalt mee wat het sportbeleid binnen jouw gemeente wordt
2. Jouw club wordt onderdeel van een blijvend sportnetwerk binnen jouw gemeente
3. Je krijgt mogelijkheden om in de ontwikkeling van jouw club te investeren

Investeren in de ontwikkeling van jouw club

Services binnen het Sportakkoord

Sportclubs hebben te maken met veel uitdagingen. Hoe houd je je sportclub vitaal? Met voldoende vrijwilligers en tevreden sporters? Hoe leid je goede trainers op? Als club wil je blijven groeien en verbeteren. Iedere club heeft daarin zijn eigen ambities en eigen behoeften. Door mee te doen aan het Sportakkoord wordt er ook geïnvesteerd in jouw club om die ambities waar te maken.

De Adviseur lokale sport is de verbinder in het samenbrengen van de behoeftes van clubs en het toekennen van de juiste services. De Adviseur lokale sport trekt hierin samen op met de verenigingsondersteuners (lokaal- en bondsniveau) die zicht hebben op de behoefte van de club. Op basis daarvan wordt met de Adviseur lokale sport bekeken welke services de club optimaal kunnen ondersteunen. Denk hierbij aan trainersopleidingen, masterclasses voor het bestuur en verenigingstrajecten die begeleid worden door professionals uit de sport.

Op de volgende pagina's worden per thema van het Sportakkoord mogelijke services weergegeven. Er zijn meerdere services beschikbaar.
Vraag hiernaar bij je Adviseur lokale sport.

Inclusief sporten en bewegen

Zodat iedere Nederlander een leven lang plezier kan beleven aan sporten en bewegen, ongeacht leeftijd, fysieke of mentale gezondheid, etnische achtergrond, seksuele geaardheid of sociale positie.

Mogelijke services

- **Aangepast sporten, hoe doe je dat?**
  workshop voor trainers
- **Sporters met een verstandelijke beperking**
  workshop voor trainers
- **Verenigingsondersteuning Inclusief sporten en bewegen**
  inspiratiesessie voor de club
- **Stimuleringsbudget Inclusief sporten en bewegen**
  stimuleringsbudget voor de club

Uitgelicht

Stimuleringsbudget Inclusief sporten en bewegen

Sport- en beweegaanbieders die hun aanbod willen vergroten, verbeteren of vernieuwen voor inclusieve doelgroepen kunnen een stimuleringsbudget aanvragen. Inclusieve doelgroepen hebben te maken met belemmeringen vanwege leeftijd, fysieke of mentale gezondheid, etnische achtergrond, seksuele geaardheid of sociale positie.

De sport- en beweegaanbieders vragen budget aan om bijvoorbeeld een nieuwe samenwerking met revalidatiecentrum, zorgcentrum, wijkcentrum, verzorgingstehuis of vluchtelingcentra op te zetten. Of voor het aanschaffen van specifiek sportmateriaal dat aansluit bij de wensen en behoeften van de doelgroep. Ook valt te denken aan het verbeteren van het promoten van de sport- en beweegactiviteiten voor inclusief sporten en bewegen.

Duurzame sportinfrastructuur

Zodat Nederland wordt voorzien van een functionele, goede infrastructuur met o.a. duurzame accommodaties en openbare ruimtes die beweegvriendelijke worden ingericht.

Mogelijke services

Begeleidingstraject Verduurzaming sportaccommodaties
verenigingstraject voor de club

Samenwerking beheer sportaccommodaties
procesbegeleiding voor de club

Uitgelicht

Begeleidingstraject Verduurzaming sportaccommodaties

Dit traject doorloopt de volgende stappen:

1 - Uitvoeren energiescan inclusief opleveren rapportage
2 - Matchen adviezen en wensen vanuit de club
3 - Uitwerken plan van aanpak 95% CO2- reductie
4 - Begeleiden bij offertetraject
5 - Uitwerken business case inclusief financieel advies
6 - Ondersteunen bij realisatie en monitoring

3
2

4

Vitale sport- en beweegaanbieders

Zodat alle aanbieders van sport en bewegen toekomstbestendig zijn.

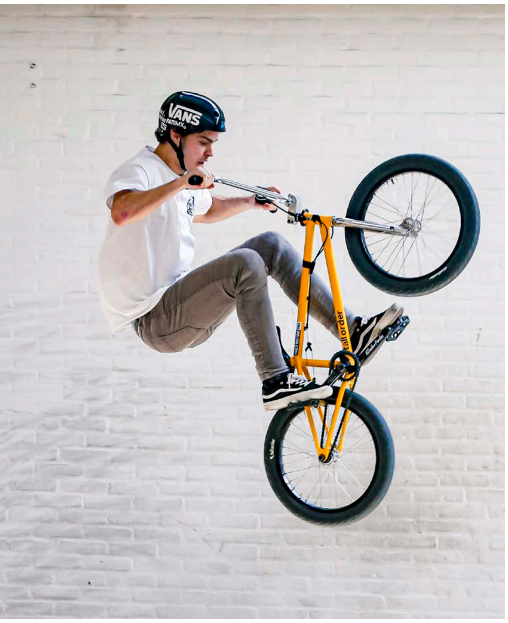

Mogelijke services

- **Procesbegeleiding**
  verenigingstraject voor de club
- **Bestuurscoaching**
  verenigingstraject voor de club
- **Vrijwilligersmanagement**
  workshop of masterclass voor het bestuur
- **Nieuwe inkomsten genereren**
  workshop voor het bestuur

Uitgelicht

Verenigingsstraject Procesbegeleiding

Bij procesbegeleiding gaat het over het vergroten van het zelflerend vermogen van de vereniging. Daarbij is het proces vooral van belang, waarbij de procesbegeleider de uitvoerders coacht om duurzame verandering vorm te geven. Het bouwen van onderling vertrouwen, zodat zelfsturing kan plaatsvinden is hierbij belangrijk. Net als het faciliteren en verbinden van de ontmoeting van mensen en organisaties. De procesbegeleider zoekt continue naar de behoeftes en ambities van de vereniging.

Workshop of masterclass Vrijwilligersmanagement

Tijdens deze service worden deelnemers door de docent op verrassende wijze meegenomen in het creatief denken. We inspireren de deelnemers, geven tips en praktische handvatten om vorm te geven aan alles wat te maken heeft met het werven, binden en behouden van vrijwilligers.

Positieve sportcultuur

Zodat overal met plezier, veilig, eerlijk en zorgeloos gesport kan worden.

Mogelijke services

- **Een beetje opvoeder**
  online module voor trainers
- **4 inzichten over trainerschap**
  workshop voor trainers
- **Vertrouwenscontactpersoon**
  scholing voor vertrouwenscontactpersonen
- **Herkennen en voorkomen van grens-overschrijdend gedrag**
  workshop voor trainers
- **Gezonde sportomgeving (voeding, roken en alcohol)**
  inspiratiesessie voor clubs en gemeentes

Uitgelicht

Online module Een beetje opvoeder

Training geven en coachen van een team of individu is leuk én een hele uitdaging. Van getalenteerde en gemotiveerde kinderen tot ongemotiveerde, niet goed luisterende of niet te sturen jongens en meisjes.

Naast de ouders en leerkrachten is de coach of trainer tijdens het sporten degene die bij de kinderen het optimale eruit kan halen. Uit onderzoek blijkt dat de trainer een sleutelrol speelt bij het creëren van een plezierig sportklimaat. Deze online module biedt inspiratie en hulp bij het begeleiden van deze jeugd.

Inspiratiesessie Gezonde Sportomgeving

Door deze inspiratiesessie leer je wat je als vereniging concreet kunt doen om een gezonde sportomgeving te creëren. Drie thema's staan hierin centraal: voeding, roken en alcoholgebruik. Je gaat met elkaar in gesprek en krijgt concrete tips om dit op te starten én vol te houden (borging). Tevens ontmoet je andere bestuurders om ervaringen op dit vlak uit te wisselen.

Vaardig in bewegen

Zodat meer kinderen aan de beweegrichtlijnen voldoen en daarmee motorische vaardigheden ontwikkelen.

De sportbonden bieden sporttechnische opleidingen aan op niveau 0, niveau 1 en niveau 2.

0
Niveau

Mogelijke services

Voor onervaren trainers of mensen die interesse hebben om trainer te worden en meer willen weten over de sport, de regels, de wedstrijden etc.

Basketball Masterz
online module voor trainers

Beginnerscursus technische commissie
verenigingstraject voor TC volleybal

Schaatsvaardigheidspaspoort
workshop voor trainers

Tijdens deze workshop raak je bekend met de specifieke spel- en oefenvormen van het schaatsen en/of inline skaten, die nodig zijn om schaatsers eigen vaardigheid te leren.

1 Niveau

Mogelijke services

Een basisopleiding voor de beginnende trainer-coach.
Je assisteert een hoger gekwalificeerde trainer-coach bij het geven van trainingen/activiteiten en bij het begeleiden van wedstrijden.

Dojo assistent judo, jiujitso, aikido
verenigingstraject voor trainers

Gymnastiek assistent opleiding
workshop voor trainers

Basisopleiding training geven
workshop voor trainers

Kinderen komen naar een hockeyclub om spelenderwijs te leren hockeyen. Ze zijn spontaan en enthousiast. Het leren van nieuwe technieken en tactieken is erg belangrijk bij de jeugd. Om te signaleren wanneer kinderen klaar zijn voor de volgende stap in hun ontwikkeling, leert de beginnende trainer om de technische en tactische vaardigheden in verschillende vormen te oefenen. Door deze verschillende vormen houdt de trainer het spel voor de kinderen leuk en uitdagend.

2 Niveau

Mogelijke services

Verantwoordelijk voor het uitvoeren van (delen van) de training op basis van een aangereikte planning of gegeven instructies. Je werkt samen met een hoger gekwalificeerde trainer/coach.

Assistent baanatletiektrainer 2
workshop voor trainers

Korfbal trainer 2
verenigingstraject voor trainers

Pupillentrainer voetbal
verenigingstraject voor trainers

World Rugby coach 2
workshop voor trainers

Deze opleiding is geschikt voor startende trainers/coaches (met een Rugby trainer 1 diploma) in de rol van assistent trainer. Tijdens deze opleiding ligt de focus op het structureren van trainingen, coachen van wedstrijden en het organiseren van activiteiten.

Vragen?

De Adviseur lokale sport helpt samen met de lokale verenigingsondersteuner clubs om de service te vinden die past bij de behoefte en ambities van de clubs. Advies op maat dus.

Meer weten over services, meedoen met het Sportakkoord of andere vragen? Neem dan contact op met jouw Adviseur lokale sport of mail naar sportakkoord@nocnsf.nl.

Voor meer info over het Sportakkoord, kijk je op www.sport.nl/sportakkoord.

Jouw Adviseur lokale sport:

Sport verenigt Nederland
#teamsportakkoord